

P.U.Z. - REGLEMENTARI EDILITARE
BLOC DE LOCUINTE COLECTIVE D+P+2+3Er
 LOCURI DE PARCARE SUBTERANE SI SUPRATERANE, SPATII VERZI AMENAJATE,
 IMPREJMUIRE SI RACORDURI/BRANSAMENTE LA REțele URBA NE DE UTILITATI
 Str. Nicolae Titulescu f.n., Mun.Suceava

ORDINUL ARHITECTILOR
 DIN ROMANIA
 634
 Catalin
 MANOLACHE
 Arhitect cu drept de semnatura

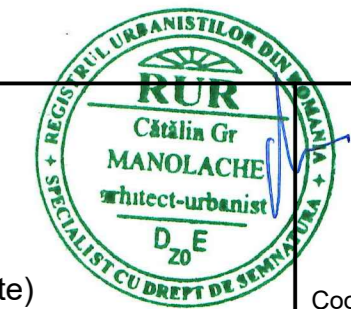

Coordonate Stereo '70
 Cote Marea Neagra
 X = 594.856
 Y = 682.791

LEGENDA :

- Limita zonei studiate
- Limita proprietate
- Constructie propusa D+P+2+3Er (14 apartamente)
- Constr.prop. - extindere demisol (parcare 10 autoturisme)
- Locuinte colective existente in vecinatate
- Locuinte individuale existente in vecinatate

LEGENDA REȚELE URBA NE:

- Retea gaze naturale existenta
- Retea gaze naturale propusa
- Retea e.e. existenta
- Retea e.e. propusa
- Retea apa existenta
- Retea apa propusa
- Retea canalizare existenta
- Retea canalizare propusa

Proiectant general :

S.C. TESERACT PROIECT S.R.L.
 0744 626840 / tesseractproiect@gmail.com

Beneficiar :
 RAILEANU MIHAI SILVIU
 RAILEANU ANCUTA IONELA
 SAGHIN CONSTANTIN DAN
 SAGHIN IULIA MARIA

Proiect :
 158/2024
Faza :
 P.U.Z.

Titlu proiect :
 BLOC DE LOCUINTE COLECTIVE D+P+2+3Er,
 LOCURI PARCARE SUBTERANE/SUPRATERANE,
 SPATII VERZI AMENAJATE, IMPREJMUIRE SI
 RACORDURI/BRANSAMENTE LA UTILITATI
 Str. Nicolae Titulescu f.n., Mun.Suceava

Specificatie	Nume	Semnatura
Sef proiect	arh.Catalin Manolache	
Proiectat arh.	arh.Catalin Manolache	
Proiectat RUR	arh.Catalin Manolache	
Desenat	arh.Catalin Manolache	

Scara : 1:500	Titlu plansa : REGLEMENTARI EDILITARE	Plansa : A4
Data : 02.2026		

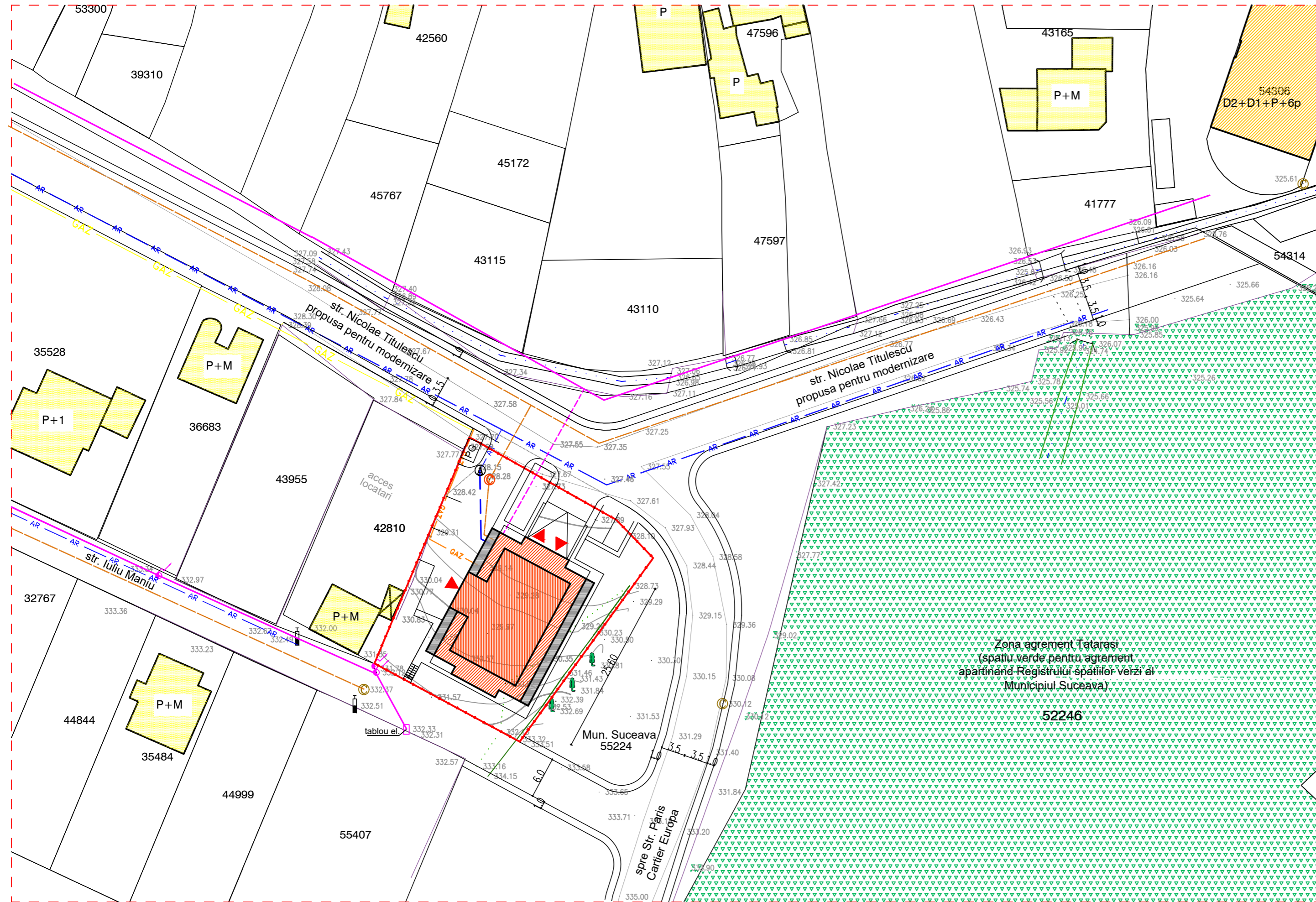

Zona agrement, tatarasi
 (spatii verde pentru agrement
 aparținând Registrului spațiilor verzi al
 Municipiului Suceava)